| {REVISIONS} | | | | |
|---|---|---|---|---|
| {ECO #} | {REV.} | {DESCRIPTION} | {DATE} | {APPROVED} |
| NA | 0A | New Release | 18.3.24 | EINAV |
| NA | 0B | UPDATING PHOTOS | 30.6.24 | EINAV |
| NA | 0C | UPDATING PHOTOS | 16.7.24 | EINAV |
| A2400182 | 0D | ES recycle sign | 6.10.24 | EINAV |
| | | | | |

Tiny Love®

# Unicorn Wonderlands Developmental Gymini®

Model Number: 120940E001

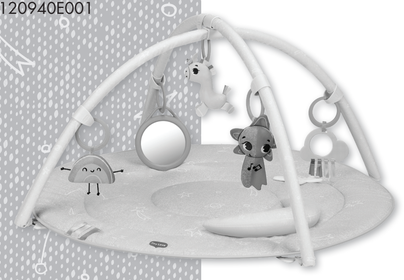

0-36M

E2094IS068 0D

Tiny Love®

For more developmental information and playing tips please visit:

**www.tinylove.com**

Manufactured by:
Tiny Love Ltd. Korendijk 5,
NL-5704 RD, Helmond.

© All rights reserved, Tiny Love Ltd.

E2094IS068 0D

English

## Unicorn Wonderlands Developmental Gymini®

### INSTRUCTION GUIDE

READ THE INSTRUCTIONS BEFORE USE, FOLLOW THEM AND KEEP THEM FOR REFERENCE.

### IMPORTANT:

- Adult assembly required. Philips screwdriver required (not included).
- Never assemble/dismantle while baby is on mat. Always perform these actions away from the baby.
- Do not modify or alter this product in any way.
- Do not leave your children unattended for any time.
- Do not allow baby to play with the arches when they are not attached to the mat.
- Never let the child sleep in this product. This product does not replace a cot or a crib. Should the child fall asleep, then it should be placed in a suitable cot or crib.
- **WARNING:** Dispose of used batteries immediately. Keep new and used batteries away from children. if you think batteries might have been swallowed or placed inside any part of the body, seek immediate medical attention.
- Remove all packaging materials before use.

### Other battery information:

- We recommend alkaline batteries for longer battery life.
- Do not mix old and new batteries.
- Do not mix alkaline, standard (carbon-zinc) or rechargeable (nickel-cadmium) batteries.
- Non rechargeable batteries are not to be recharged.
- Rechargeable batteries are to be removed from the unit before being charged.
- Rechargeable batteries are only to be charged under adult supervision.
- Use only batteries of the same or equivalent type as recommended.
- Different types of batteries or new and used batteries are not to be mixed
- Batteries are to be inserted with the correct polarity.
- The supply terminals are not to be short-circuited.
- Check that all contact surfaces are clean and bright before installing batteries.
- Exhausted batteries are to be removed from a product.
- Do not burn batteries. Dispose of batteries in a safe and appropriate manner.
- Install new batteries and retry function before calling Consumer Relations on electronics.
- At the end of their useful life, dispose of the product/batteries in an appropriate collection point.
- Batteries should be replaced by adults only (screwdriver not included).
- Uses 3 button-cell batteries (1.5 v type LR44/AG13) included.

### Cleaning & storage:

1. Washing instructions:
   Remove plastic parts before wash.

Toys

Mat

2. DO NOT submerge other parts of the product in water.
3. Remove the batteries for long-term storage or periods of non-use.

For customer service information, please visit our website: www.tinylove.com

PL - Polish

Polski

## Unicorn Wonderlands Developmental Gymini®

### INSTRUKCJA DLA UŻYTKOWNIKA

PRZECZYTAJ INSTRUKCJE PRZED UŻYCIEM, POSTĘPUJ ZGODNIE Z ICH ZALECENIAMI I ZACHOWAJ JAKO ODNIESIENIE.

### WAŻNE:

- Wymagany montaż przez osobę dorosłą. Wymagane użycie śrubokrętu krzyżakowego (nie załączono).
- Nigdy nie montować/rozmontowywać gdy dziecko siedzi na macie. Należy zawsze wykonywać te czynności z dala od dziecka.
- Nie wolno modyfikować lub zmieniać tego produktu w żaden sposób.
- Nie należy zostawiać dzieci bez opieki na żaden okres czasu.
- Nie należy pozwalać dziecku bawić się pałąkami, gdy nie są one przymocowane do maty.
- Nigdy nie pozwalaj dziecku spać w tym produkcie. Ten produkt nie jest przeznaczony do użytku jako zamiennik gondoli ani łóżeczka dziecięcego. Gdy dziecko zaśnie, przenieś je do odpowiedniej gondoli lub łóżeczka.
- **OSTRZEŻENIE:** Przed użyciem usuń wszelkie materiały opakowaniowe.
- Zużyte baterie należy natychmiast wyrzucić. Nowe i zużyte baterie należy trzymać poza zasięgiem dzieci. Jeśli zaistnieje obawa, że dziecko połknęło baterie lub są one wewnątrz jakiejkolwiek części ciała, należy natychmiast skontaktować się z lekarzem.

### Inne informacje na temat baterii:

- Zalecamy używanie baterii alkalicznych ze względu na ich dłuższy czas eksploatacji.
- Nie należy mieszać starych baterii z nowymi.
- Nie należy używać jednocześnie baterii alkalicznych, standardowych (węglowo-cynkowych) ani akumulatorów (niklowo-kadmowych).
- Nie należy ponownie ładować baterii jednorazowych.
- Przed rozpoczęciem ładowania akumulatora należy go wyjąć z urządzenia.
- Akumulatory muszą być ładowane pod nadzorem osoby dorosłej.
- Należy używać wyłącznie baterii tego samego typu lub równoważnego, zgodnie z zaleceniami.
- Nie należy mieszać różnych typów baterii oraz baterii nowych i używanych.
- Baterie należy wkładać zgodnie z oznakowaniem polaryzacji.
- Nie wolno zwierać styków zasilających.
- Przed włożeniem baterii do urządzenia należy upewnić się, że powierzchnia styków jest czysta i jasna.
- Baterie muszą być wymieniane przez osoby dorosłe (śrubokręt nie wchodzi w skład zestawu).
- Wyczerpane baterie należy wyjąć z produktu.
- Nie wolno palić baterii. Baterie należy utylizować w bezpieczny i odpowiedni sposób.
- Przed skontaktowaniem się z Działem Obsługi Klienta w sprawie urządzenia elektronicznego należy wymienić baterie na nowe i sprawdzić, czy produkt działa prawidłowo.
- Po zakończeniu okresu użytkowania produkt/baterie należy oddać do odpowiedniego punktu zbiórki.
- Wymaga 3 baterii guzikowych ( 1.5 V typu LR44/AG13) - załączone.

### Czyszczenie i przechowywanie:

1. Instrukcje czyszczenia:
   Przed praniem należy usunąć plastikowe części.

Zabawki

Mata

2. NIE wolno zanurzać innych części produktu w wodzie.
3. Przy nie używaniu lub składowaniu przez dłuższy okres czasu należy wyjąć baterie.

Informacje o serwisie obsługi klienta znajdą Państwo na stronie internetowej: www.tinylove.com

RU- Russian

Русский

## Unicorn Wonderlands Developmental Gymini®

### INSTRUCTIES

ВНИМАТЕЛЬНО ПРОЧТИТЕ ИНСТРУКЦИЮ, СЛЕДУЙТЕ УКАЗАНИЯМ И СОХРАНИТЕ ЕЕ ДЛЯ БУДУЩЕГО ИСПОЛЬЗОВАНИЯ.

### ВНИМАНИЕ:

- Требует сборки взрослыми людьми. Требуется крестовая отвертка (не входит в комплект).
- Ни в коем случае не осуществляйте сборку / разборку игрушки, когда ребёнок находится на игровой подстилке. Всегда осуществляйте данные действия вдали от ребёнка.
- Ни в коем случае и никоим образом не видоизменяйте и не переделывайте данное изделие.
- Не należy zostawiać dzieci bez opieki na żaden okres czasu.
- Не позволяйте малышу играть с дугами, когда они не прикреплены к игровойподстилке.
- Никогда не позволяйте ребенку спать в изделии. Данное изделие не заменяет детскую кроватку или колыбельку. Если ребенок заснет, его следует положить в подходящую детскую кроватку или колыбельку.
- **ПРЕДОСТЕРЕЖЕНИЕ:** Перед использованием снимите все упаковочные материалы.
- Немедленно утилизируйте использованные батареи. Храните новые и использованные батарейки в недоступном для детей месте. Если вы подозреваете, что батарея была проглочена или введена в какую-либо часть тела, незамедлительно обращайтесь за медицинской помощью.

### Другая информация о батарейке:

- Для увеличения срока службы рекомендуется использовать щелочные батарейки.
- Не используйте одновременно старые и новые батарейки.
- Не смешивайте щелочные, стандартные (угольно-цинковые) или аккумуляторные (никель-кадмиевые) батарейки.
- Обычные (не аккумуляторные) батарейки не подлежат перезарядке.
- Перед зарядкой аккумуляторные батарейки необходимо вынуть из устройства.
- Аккумуляторные батарейки следует заряжать только под присмотром взрослых.
- Используйте только рекомендованные батарейки или батарейки эквивалентного типа.
- Запрещается смешивать разные типы батареек, а также новые и использованные батарейки.
- Батарейки следует вставлять с соблюдением полярности.
- Запрещается замыкать клеммы питания накоротко.
- Перед установкой батареек убедитесь, что все контактные поверхности чистые и блестящие.
- Замену батареек могут выполнять только взрослые (отвертка не входит в комплект поставки).
- Разряженные батарейки необходимо извлечь из изделия.
- Не сжигайте батарейки. Утилизируйте батарейки безопасным и надлежащим образом.
- Прежде чем обращаться в отдел по работе с потребителями с жалобами на работу электроники, установите новые батарейки и повторите попытку.
- По истечении срока службы утилизируйте изделие/батарейки, сдав их в соответствующий приемный пункт.
- Работает на трех аккумуляторах таблеточного типа (типа 1.5 v LR44/AG13 входят в комплект).

### Чистка и хранение:

1. Как стирать:
   Снимите пластиковые детали перед стиркой.

Игрушки

Мат

2. НЕ ПОГРУЖАЙТЕ другие части изделия в воду.
3. Перед длительным хранением следует извлечь из изделия.

Для информации о связи с центром обслуживания клиентов заходите на наш сайт по адресу: www.tinylove.com

TR- Turkish

Türkçe

## Unicorn Wonderlands Developmental Gymini®

### GUÍA DE INSTRUCCIONES

Kullanmadan önce talimatları okuyunuz ve referans için saklayınız.

### ÖNEMLİ:

- Yetişkin tarafından monte edilmelidir. Yıldız tornavida gerektirir (ürünle verilmez).
- Asla bebek minderin üstündeyken monte veya demonte etmeyin. Bu işlemleri her zaman bebekten uzakta gerçekleştirin.
- Bu ürünü herhangi bir şekilde değiştirmeyin.
- Bu ürünü herhangi bir şekilde değiştirmeyin.
- Çocuğunuzu hiçbir zaman tek başına bırakmayın.
- Bebeğin battaniyeye takılı olmadıklarında kemerlerle oynamasına izin vermeyin.
- Çocuğun bu üründe uyumasına asla izin vermeyin. Bu ürün bebek karyolasının veya beşiğin yerine geçmez. Uykuya dalması durumunda çocuk uygun bir bebek karyolasına veya beşiğe yatırılmalıdır.
- **UYARI:** Kullanmadan önce tüm ambalaj malzemelerini çıkarın.
- Kullanılmış pilleri hemen atın. Yeni ve kullanılmış pilleri çocuklardan uzak tutun. Pillerin yutulduğunu veya vücudun herhangi bir yerinin içine yerleştirildiğini düşünüyorsanız hemen tıbbi yardım isteyin.

### Diğer pil bilgileri:

- Daha uzun pil ömrü için alkalin pilleri kullanmanızı tavsiye ederiz
- Eski ve yeni pilleri birlikte kullanmayın.
- Alkali, standart (karbon-çinko) veya şarj edilebilir (nikel-kadmiyum) pilleri birlikte kullanmayın.
- Şarj edilemeyen piller şarj edilmemelidir.
- Şarj edilebilir piller şarj edilmeden önce üniteden çıkarılmalıdır.
- Şarj edilebilir piller yalnızca yetişkin gözetiminde şarj edilmelidir.
- Yalnızca önerilenle aynı veya eş değer tipteki pilleri kullanın.
- Farklı tipteki piller veya yeni ve kullanılmış piller birlikte kullanılmamalıdır.
- Piller doğru kutuplar dikkate alınarak takılmalıdır.
- Besleme terminallerine kısa devre yapılmamalıdır.
- Pilleri takmadan önce tüm temas yüzeylerinin temiz ve parlak olduğundan emin olun.
- Piller yalnızca yetişkinler tarafından değiştirilmelidir (tornavida dahil değildir).
- Tükenen piller üründen çıkarılmalıdır.
- Pilleri yakmayın. Pilleri güvenli ve uygun bir şekilde atın.
- Elektronik cihazlarla ilgili olarak Tüketici İlişkilerini aramadan önce yeni pil takarak işlevi yeniden deneyin.
- Kullanım ömürlerinin sonunda, ürünü/pilleri uygun bir toplama noktasına atın.
- 3 düğme hücreli pil kullanır (1.5 v tür LR44/AG13), ürüne dahildir.

### Temizleme ve Saklama:

1. Yıkama Talimatları:
   Yıkamadan önce plastik parçaları çıkarın.

oyuncaklar

Minder

2. Ürünün diğer parçalarını suyun altına BATIRMAYIN.
3. Uzun süreli depolama durumunda veya kullanılmadığı zaman pilleri çıkarın.

Müşteri hizmetleri hakkında bilgi için lütfen web sitemizi ziyaret edin: www.tinylove.com

Tiny Love®

Български

## Unicorn Wonderlands Developmental Gymini®

### РЪКОВОДСТВО ЗА УПОТРЕБА

ПРОЧЕТЕТЕ ИНСТРУКЦИИТЕ ПРЕДИ УПОТРЕБА И ГИ СПАЗВАЙТЕ. ЗАПАЗЕТЕ ГИ ЗА СПРАВКА.

### ВАЖНО:

- Изисква се сглобяване от възрастен. Необходима е отвертка Филипс (не е включена).
- Никога не оставяйте/разглобявайте докато бебето е на тепиха. Винаги извършвайте следващите дейности далече от бебето.
- Не променяйте и не преправяйте този продукт по какъвто и да било начин.
- Не оставяйте децата си без надзор.
- Не позволявайте на вашето бебе да си играе с арките, когато те не са закрепени за тепиха.
- Никога не оставяйте детето да спи в този продукт. Този продукт не е заместител на детско легло или креватче. Ако детето заспи, то трябва да бъде поставено в подходящо детско легло или креватче.
- **ПРЕДУПРЕЖДЕНИЕ:** Отстранете всички опаковъчни материали преди употреба.
- Изхвърлете употребяваните батерии веднага. Дръжте новите и използваните батерии далече от деца. Ако смятате, че батериите може да са погълнати или вътре в някоя от да е част от тялото, потърсете незабавна медицинска помощ.

### Друга информация за батериятa:

- Препоръчваме алкални батерии за по-дълъг живот на батерията
- Не смесвайте стари и нови батерии.
- Не смесвайте алкални, стандартни (въглерод-цинк) или акумулаторни (никел-кадмиеви) батерии.
- Неакумулаторните батерии не трябва да се презареждат.
- Акумулаторните батерии трябва да бъдат извадени от уреда преди зареждане.
- Акумулаторните батерии трябва да се зареждат само под наблюдение на възрастен.
- Използвайте само батерии от същия или еквивалентен тип, както се препоръчва.
- Различни видове батерии или нови и използвани батерии не трябва да се смесват
- Батериите трябва да се поставят с правилния поляритет.
- Захранващите клеми не трябва да се свързват накъсо.
- Проверете дали всички контактни повърхности са чисти и светли, преди да поставите батериите.
- Батериите трябва да се сменят само от възрастни (отвертката не е включена).
- Изтощените батерии трябва да се отстраняват от продукта.
- Не изгаряйте батериите. Изхвърлете батериите по безопасен и подходящ начин.
- Поставете нови батерии и опитайте отново функцията, преди да се обадите на отдела за връзки с потребителите на електроника.
- В края на полезния им живот изхвърлете продукта/батериите в подходящ пункт за събиране.
- Използвайте трите батерии, които са включени в пакета - тип "копче".

### Почистване и съхранение:

1. Инструкции за миене:
   Отстранете пластмасовите части преди измиване.

Играчки

Подложка

2. НЕ потапяйте във вода други части на продукта.
3. Извадете батериите при дългосрочно складиране или периоди на неизползване.

За информация на клиентите моля, посетете нашия уебсайт: www.tinylove.com

BG - Bulgarian

Slovenščina

## Unicorn Wonderlands Developmental Gymini®

### NAVODILA ZA UPORABO

PRED UPORABO PREBERITE NAVODILA, JIH UPOŠTEVAJTE IN SHRANITE KOT NAPOTEK.

### DŌLEŽITÉ:

- Sestavi odrasla oseba. Potrebovali boste križni izvijač (ni priložen).
- Nikoli ne sestavljajte/razstavljajte, ko je otrok na blazini. Med sestavljanjem naj ne bo otrok v bližini.
- V nobenem primeru ne spreminjajte tega izdelka.
- Nikoli ne pustite vašega otroka pri igrači brez nadzora.
- Ne dovolite otroku, da se igra z izdelkom, če loka nista pritrjena na osnovni podstavek.
- Laat het kind nooit in dit product slapen. Dit product vervangt geen wieg of ledikant. Als het kind in slaap valt, moet het in een geschikte wieg of ledikant worden gelegd.
- **OPOZORILO:** Pred uporabo odstranite vso embalažo.
- Rabljene baterije takoj zavržite. Nove in rabljene baterije hranite zunaj dosega otrok. Če menite, da je otrok baterijo pogoltnil ali vtaknil v katero telesno odprtino, takoj poiščite zdravniško pomoč.

### Drugi podatki o bateriji:

- Za daljšo življenjsko dobo baterije priporočamo uporabo alkalnih baterij.
- Ne mešajte starih in novih baterij.
- Ne mešajte alkalnih, standardnih (cink-ogljikovih) ali polnilnih (nikelj-kadmijevih) baterij.
- Baterij, ki niso namenjene polnjenju, ne smete polniti.
- Polnilne baterije je treba pred polnjenjem odstraniti iz enote.
- Polnilne baterije je treba polniti pod nadzorom odrasle osebe.
- Uporabljajte samo baterije enakega ali enakovrednega tipa, kot je priporočen.
- Ne mešajte različnih tipov baterij ali novih in rabljenih baterij.
- Baterije je treba vstaviti s pravilno polarnostjo.
- Na napajalnih priključkih ne sme biti kratkega stika.
- Preden namestite baterije, preverite, ali so vse kontaktne površine čiste in svetleče.
- Baterije naj zamenja odrasla oseba (izvijač ni priložen).
- Izpraznjene baterije je treba odstraniti iz izdelka.
- Baterij ne sežigajte. Baterije zavrzite na varen in ustrezen način.
- Preden pokličete oddelek za svetovanje potrošnikom na področju elektronike, namestite nove baterije in znova preverite delovanje.
- Ob koncu življenjske dobe zavrzite izdelek/baterije na ustreznem zbirališču.
- Potrebne so 3 majhne okrogle baterije (1.5 V vrste LR44/AG13), ki so priložene.

### Čiščenje in shranjevanje:

1. Navodila za čiščenje:
   Pred umivanjem odstranite plastične dele.

Igrače

Podlaga

2. Ostalih delov izdelka NE dajajte v vodo.
3. Pri daljšem shranjevanju ali neuporabi proizvoda odstranite baterijske vložke.

Za informacije o podpori uporabnikom obiščite našo spletno stran: www.tinylove.com

SL - Slovenian

České

## Unicorn Wonderlands Developmental Gymini®

### INSTRUKCE

PŘED POUŽITÍM SI PŘEČTĚTE NÁVOD, DODRŽUJTE JEJ A USCHOVEJTE JEJ PRO POZDĚJŠÍ POTŘEBU.

### DŮLEŽITE:

- Nutné sestavení hračky dospělou osobou. Phillips šroubovák je zapotřeby. (Není součástí balení).
- Nikdy neskládejte/demontujte když nemluvně je na rohoži. Vždy to provádějte pryč od nemluvněte.
- Je zakázáno upravit nebo změnit tenhle výrobek jakým kolik způsobem.
- Nikdy nenechávejte Vaše dítě bez dozoru.
- Nedovolte Vašemu nemluvněti hrát se s obloukmi když nejsou připevněni k příkrývce.
- Nikdy dítě nenechávejte v tomto produktu spát. Tento produkt nenahrazuje dětskou postýlku. Pokud dítě usne, přeneste jej do vhodné dětské postýlky.
- **VAROVÁNÍ:** Před použitím odstraňte všechny obalové materiály.
- Použité baterie okamžitě odstraňte. Nové i použité baterie uchovávejte mimo dosah dětí. Pokud máte za to, že baterie někdo spolkl nebo se nachází v kterékoli části těla, vyhledejte okamžitě lékařskou pomoc.

### Další informace o bateriích:

- Pro delší životnost doporučujeme alkalické baterie
- Nekombinujte staré a nové baterie.
- Nekombinujte alkalické, standardní (zinko-uhlíkové) ani dobíjecí (niki-kadmiové) baterie.
- Nedobíjecí baterie se nesmí dobíjet.
- Dobíjecí baterie je třeba před nabíjením vyjmout z jednotky.
- Dobíjecí baterie lze nabíjet pouze pod dohledem dospělé osoby.
- Používejte pouze baterie stejného nebo ekvivalentního typu dle doporučení.
- Nekombinujte různé typy baterií ani nové a použité baterie
- Baterie vkládejte se správnou polaritou.
- Napájecí svorky nesmí být zkratovány.
- Před vložením baterií zkontrolujte, zda jsou všechny kontaktní plochy čisté a světlé.
- Baterie by měly vyměňovat pouze dospělé osoby (šroubovák není součástí balení).
- Vybité baterie je třeba z výrobku vyjmout.
- Baterie nespalujte. Baterie zlikvidujte bezpečně a vhodným způsobem.
- Než zavoláte oddělení pro styk se zákazníky ohledně elektroniky, vložte do zařízení nové baterie a funkci zkuste znovu.
- Na konci životnosti výrobku/baterií je zlikvidujte na příslušném sběrném místě.
- Pro použití s 3 knoflíkovou baterií (1.5 v type LR44/AG13), která je součástí dodávky.

### Čistění a skladování:

1. Instrukce praní:
   Před mytím sejměte plastové díly.

Hračky

Rohož

2. NEPONOŘUJTE ostatní části výrobku ve vedě.
3. Odstraňte baterie pro dobu dlouhodobého uskladnění nebo když je produkt mimo použití.

Pro informace o službách zákazníkům navštivte naše webové stránky: www.tinylove.com

CS- Czech

Hrvatski

## Unicorn Wonderlands Developmental Gymini®

### UPUTE ZA UPORABU

PRIJE UPORABE PROČITATI UPUTE, SLIJEDITI IH I SAČUVATI.

### VAŽNO:

- Mora sklopiti odrasla osoba. Neophodan je križni odvijač (nije obuhvaćen pakovanjem).
- Nikada ne sklapajte/rasklapajte dok je beba na prostiri. Ove radnje uvijek obavljajte izvan bebinog vidokruga.
- Ne preprav1ajte niti mijenjajte ovaj proizvod ni na koji način.
- Nikada ne ostavljajte svoje dijete bez nadzora.
- Nemojte dozvoliti bebi da se igra lukovima kada oni nisu pričvršćeni za prekrivač
- Nemojte dopustiti djetetu da spava u ovom proizvodu. Ovaj proizvod nije zamjena za krevetić ili kolijevku. Ako dijete zaspi, treba ga staviti u odgovarajući krevetić ili kolijevku..
- **UPOZORENJE:** Prije upotrebe uklonite svu ambalažu.
- Odmah odložite iskorištene baterije.Nove i iskorištene baterije držite dalje od djece.Ako mislite da je dijete progutalo baterije ili stavilo u neki dio tijela, potražite hitnu medicinsku pomoć.

### Ostale informacije o bateriji:

- Preporučujemo alkalne baterije radi duljeg trajanja
- Nemojte miješati stare i nove baterije.
- Nemojte miješati alkalne, standardne (ugljik-cink) ili punjive (nikal-kadmij) baterije.
- Baterije koje nisu punjive ne smiju se ponovno puniti.
- Punjive baterije potrebno je izvaditi iz uređaja prije punjenja.
- Punjive baterije smiju se puniti samo pod nadzorom odrasle osobe.
- Upotrebljavajte samo baterije preporučene vrste ili ekvivalentne.
- Ne smiju se miješati različite vrste baterija ili nove i rabljene baterije
- Pri umetanju baterija pripazite na pravilan polaritet.
- Terminali za napajanje ne smiju se kratko spojiti.
- Provjerite jesu li sve kontaktne površine čiste i svijetle prije postavljanja baterija.
- Baterije smiju zamjenjivati samo odrasle osobe (odvijač nije uključen).
- Istrošene baterije moraju se ukloniti iz proizvoda.
- Baterije nemojte spaljivati. Baterije odložite u otpad na siguran i prikladan način.
- Prije nego što nazovete odjel za odnose s potrošačima u vezi s elektronikom, umetnite nove baterije i ponovno isprobajte funkciju.
- Na kraju životnog vijeka proizvod/baterije odložite na odgovarajuće prikupno mjesto.
- Koristi 3 gumbaste baterije (1.5 v, tip LR44/AG13), obuhvaćene.

### Čišćenje i pohrana:

1. Upute za pranje:
   Prije pranja uklonite plastične dijelove.

Igračke

Podloga za igru

2. NE potapajte druge dijelove proizvoda u vodu.
3. Izvadite baterije u slučaju da proizvod nećete koristiti duži period.

Za informacije službe za korisnike molimo vas da posjetite našu web stranicu: www.tinylove.com

HR - Croatian

| Tiny Love® | {PRODUCT} Unicorn Wonderlands Developmental Gymini | {NAME} | {DATE} | {TOLERANCE} | |
|---|---|---|---|---|---|
| {ISO} {STANDARDS} | {PART NAME} Instruction sheet 68 | {DESIGN} | EINAV | {UNLESS OTHERWISE SPECIFIED} | |
| | | {DRAWN} | NA | {0-3} | {± 0.02} |
| | | | | {3-15} | {± 0.05} |
| {REVISION} 0D | | {APP.} | YOHAY | {15-30} | {± 0.1} |
| | {PART NO.} E2094IS068 0D | {SCALE} | 1:1 | {30-50} | {± 0.2} |
| | | | | {50-100} | {± 0.3} |
| {SHEET: 1 OF 2} | | | | {ANGLES} | {± 0.5} {°} |
| | {MARKETING PART NO.} NA | {MATERIAL} | White Paper | {WEIGHT} 80 gr/m^2 | |
| {PAPER SIZE} {W- 655 mm / H- 470mm} | {STATUS} NA | {FINISH} | NA | {COLOR} BLACK | |

| {REVISIONS} | | | | |
|---|---|---|---|---|
| {ECO #} | {REV.} | {DESCRIPTION} | {DATE} | {APPROVED} |
| **NA** | **0A** | **New Release** | **18.3.24** | **EINAV** |
| **NA** | **0B** | **UPDATING PHOTOS** | **30.6.24** | **EINAV** |
| **NA** | **0C** | **UPDATING PHOTOS** | **16.7.24** | **EINAV** |
| **A2400182** | **0D** | **ES recycle sign** | **6.10.24** | **EINAV** |
| | | | | |

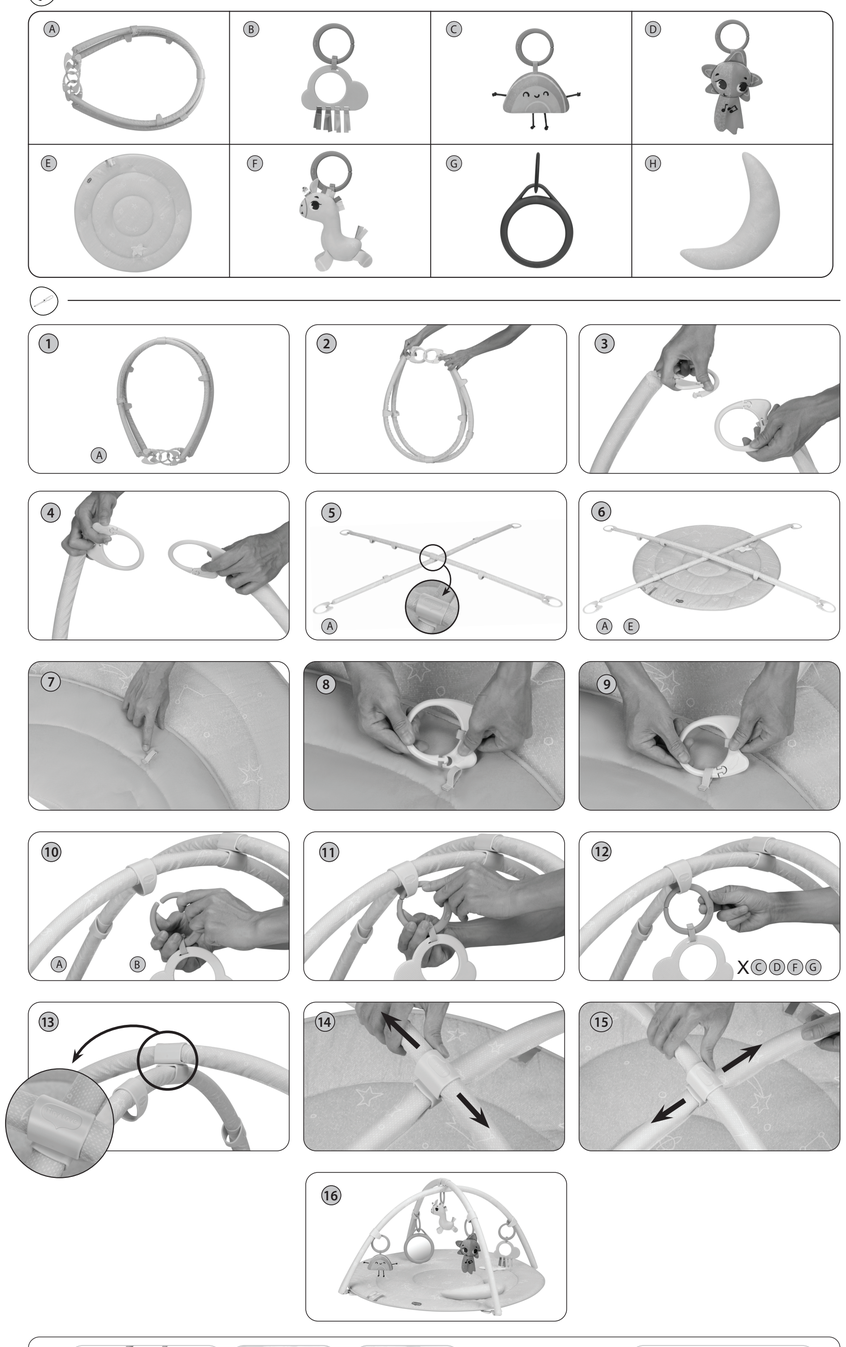


SK -Slovak

Slovenský

# Unicorn Wonderlands Developmental Gymini®

## NÁVOD NA POUŽÍVANIE

PRED POUŽITÍM SI PREČÍTAJTE TENTO NÁVOD, DODRŽIAVAJTE UVEDENÉ POKYNY A ODLOŽTE SI HO PRE BUDÚCU REFERENCIU.

### DÔLEŽITÉ:

- Vyžaduje sa montáž dospelou osobou. Budete potrebovať krížový skrutkovač (nie je obsahom balenia).
- Nikdy nevykonávajte montáž/demontáž, pokiaľ je dieťa na matraci. Tieto úkony vykonávajte vždy v neprítomnosti dieťaťa.
- Žiadnym spôsobom nemodifikujte ani neupravujte tento výrobok.
- Nikdy nenechávajte svoje deti bez dozoru.
- Nedovoľte, aby sa dieťa hralo s oblúkovými klenbami, pokiaľ nie sú pripevnené k matracu.
- Nikdy nedovoľte dieťaťu spať v tomto produkte. Tento produkt nenahrádza detskú postieľku ani kolísku. Ak dieťa zaspí, malo by byť uložené do vhodnej postieľky alebo kolísky.
- **UPOZORNENIA:** Pred použitím odstráňte všetky obaly.
- Použité batérie ihneď zlikvidujte. Nové a použité batérie udržujte mimo dosahu detí. Ak si myslíte, že batérie mohli byť prehltnuté alebo umiestnené vo vnútri ktorejkoľvek časti tela, vyhľadajte okamžitú lekársku pomoc.

### Ďalšie informácie o batériách:

- Pre dlhšiu životnosť odporúčame alkalické batérie.
- Nekombinujte staré a nové batérie.
- Nekombinujte alkalické, štandardné (uhlíkovo-zinkové) alebo nabíjateľné (nikelkadmiové) batérie.
- Nedobíjateľné batérie sa nesmú nabíjať.
- Dobíjateľné batérie je potrebné pred nabíjaním vybrať z jednotky.
- Dobíjateľné batérie nože dobíjať iba dospelá osoba.
- Používajte iba batérie rovnakého alebo ekvivalentného typu (podľa odporúčania).
- Nekombinujte rôzne typy batérií alebo nové a použité batérie.
- Batérie je potrebné vkladať so správnou polaritou.
- Napájacie svorky nesmú byť skratované.
- Pred vložením batérií skontrolujte, či sú všetky kontaktné plochy čisté a leskté.
- Batérie môžu vymieňať iba dospelé osoby (skrutkovač nie je súčasťou dodávky).
- Vybité batérie je nutné vybrať z výrobku.
- Batérie nespaľujte. Batérie zlikvidujte bezpečným a vhodným spôsobom.
- Pred kontaktovaním oddelenia vzťahov so zákazníkmi najprv vložte nové batérie a znova vyskúšajte funkčnosť.
- Po skončení životnosti zlikvidujte výrobok/batérie na príslušnom zbernom mieste.
- Používa 3 gombíkové batérie (typ LR44/AG13, 1,5 V), ktoré sú obsahom balenia.

### Čistenie a skladovanie:

1. Pokyny na pranie a čistenie:
   Pred praním odstráňte plastové vrecko.

Hračky

Matrac

2. NEPONÁRAJTE ostatné časti výrobku do vody.
3. V prípade dlhodobého skladovania alebo nepoužívania vyberte batérie.

Ak potrebujete informácie ohľadom služieb zákazníkom, navštívte našu webovú stránku: www.tinylove.com

SR -Serbian

Српски

# Unicorn Wonderlands Developmental Gymini®

## UPUTSTVO ZA UPOTREBU

PROČITAJTE UPUTSTVO PRE UPOTREBE, SLEDITE GA I ZADRŽITE RADI BUDUĆIH KONSULTACIJA.

### VAŽNO:

- Montažu mora izvršiti odrasla osoba. Potreban je Phillips odvijač (nije uključen).
- Nikad nemojte sklapati/rasklapati dok je beba na podlozi. Uvek obavljajte ove radnje dalje od bebe.
- Nemojte ni na koji način menjati ovaj proizvod.
- Nemojte nikada ostavljati decu bez nadzora.
- Nemojte dozvoliti da se beba igra sa lukovima kada oni nisu pričvršćeni za podlogu.
- Nikada nemojte dozvoliti detetu da spava u ovom proizvodu. Ovaj proizvod ne zamenjuje krevetac. Ukoliko dete zaspi, onda ga treba staviti u odgovarajući krevetac.
- **UPOZORENJE:** Uklonite sve materijale pakovanja pre korišćenja.
- Odmah odložite iskorišćene baterije. Nove i iskorišćene baterije držite dalje od dece. Ako mislite da je dete progutalo baterije ili stavilo u neki deo tela, potražite hitnu medicinsku pomoć.

### Ostale informacije o bateriji:

- Preporučujemo alkalne baterije za duže trajanje baterije
- Ne mešajte stare i nove baterije.
- Ne mešajte alkalne, standardne (cink-karbon) ili punjive (nikl-kadmijum) baterije.
- Baterije koje nisu punjive ne mogu da se napune.
- Punjive baterije treba da se uklone iz jedinice pre punjenja.
- Punjive baterije se pune samo pod nadzorom odraslih.
- Koristite isključivo baterije iste vrste koja je preporučena ili ekvivalentne.
- Ne treba mešati različite vrste baterija niti nove i iskorišćene.
- Baterije treba umetnuti tako da polaritet bude pravilno okrenut.
- Ne sme doći do kratkog spoja u dovodnim terminalima.
- Proverite da li su sve kontaktne površine čiste i sjajne pre stavljanja baterija.
- Baterije smeju da menjaju samo odrasli (odvijač nije uključen).
- Istrošene baterije treba da se izvade iz proizvoda.
- Nemojte paliti baterije. Odložite baterije na bezbedan i odgovarajući način.
- Stavite nove baterije i ponovo pokušajte da uključite proizvod pre nego što pozovete korisničku službu za elektroniku.
- Na kraju radnog veka baterija, odložite proizvod/baterije na odgovarajuće mesto prikupljanja.
- Koristite 3 dugmaste baterije (tip (1,5V LR44/AG13); uključene u pakovanje.

### Čišćenje i čuvanje:

1. Uputstvo za pranje:
   Uklonite plastične delove pre pranja.

Igračke

Podloga

2. NEMOJTE potapati ostale delove proizvoda u vodu.
3. Uklonite baterije u slučaju dugotrajnog odlaganja ili perioda nekorišćenja.

Za informacije o korisničkoj službi, posetite naš veb-sajt: www.tinylove.com

HU -Hungrian

Magyar

# Unicorn Wonderlands Developmental Gymini®

## HASZNÁLATI ÚTMUTATÓ

HASZNÁLAT ELŐTT OLVASSA EL AZ UTASÍTÁSOKAT, TARTSA BE AZOKAT, VALAMINT TARTSA MEG ŐKET A JÖVŐBENI HASZNÁLATHOZ.

### FONTOS:

- Csak felnőtt szerelheti össze. Philips csavarhúzóra van szükség (a csomag nem tartalmazza).
- Sose szerelje össze vagy szét amíg a csecsemő rajta tartózkodik. Ezeket minden esetben a csecsemőtől távol végezze el.
- Semmilyen módon ne módosítsa vagy változtassa meg.
- Ne hagyja felügyelet nélkül a gyermeket.
- Sose engedje meg a gyermeke számára, hogy a boltívekkel játsszon amíg azok nincsenek a matrachoz csatlakoztatva.
- Soha ne hagyja a gyermeket a termékben aludni. Ez a termék nem helyettesíti a bölcsőt vagy a kiságyat. Ha a gyermek elalszik, tegye át egy megfelelő bölcsőbe vagy kiságyba.
- **FIGYELEM:** Használat előtt távolítson el minden csomagolóanyagot.
- Az elhasznált elemeket azonnal ki kell venni. Az új és használt elemeket tartsa távol a gyermekektől. Ha úgy gondolja, hogy a gyermek lenyelte az elemet, vagy az bármilyen testnyílásába bekerült, azonnal forduljon orvoshoz.

### Akkumulátorral kapcsolatos egyéb információk:

- A hosszabb akkumulátor-élettartam érdekében alkáli elemek használatát javasoljuk.
- Ne használjon együtt régi és új elemeket.
- Ne használjon alkáli, normál (szén-cink) vagy újratölthető (nikkel-kadmium) elemeket.
- A nem újratölthető elemeket nem szabad újratölteni.
- Az újratölthető elemeket töltés előtt ki kell venni a készülékből.
- Az újratölthető elemeket csak felnőtt felügyelete mellett szabad feltölteni.
- Csak az ajánlottnak megfelelő vagy azzal egyenértékű típusú elemeket használjon.
- Különféle típusú elemeket, illetve új és használt elemeket nem szabad keverni.
- Az elemeket a megfelelő polaritással kell behelyezni.
- A tápcsatlakozókat nem szabad rövidre zárni.
- Az elemek behelyezése előtt ellenőrizze, hogy minden érintkezési felület tiszta és fényes-e.
- Az elemeket csak felnőttek cserélhetik ki (a csavarhúzó nem tartozék).
- A lemerült elemeket ki kell venni a termékből.
- Ne égesse el az elemeket. Az elemeket biztonságos és megfelelő módon ártalmatlanítsa.
- Helyezzen be új elemeket, és próbálja újra a funkciót, mielőtt felhívná az ügyfélszolgálatot elektronikai hibával kapcsolatban.
- Hasznos élettartamuk végén a terméket/elemeket egy megfelelő gyűjtőhelyen kell leadni.
- 3 gombelemet használ (1,5 v-os típus LR44/AG13), amelyet a csomag tartalmaz.

### Tisztítás és tárolás:

1. Mosási utasítások:
   Mosás előtt távolítsa el a műanyag részeket.

Játékok

Matrac

2. NE merítse vízbe a termék alkatrészeit.
3. Hosszabb tárolási időtartam vagy kihasználatlanság esetén távolítsa el az elemeket.

Az ügyfélszolgálattal kapcsolatos infókat megtalálja a weboldalunkon: www.tinylove.com

Ro- Romanian

Română

# Unicorn Wonderlands Developmental Gymini®

## GHID DE INSTRUCȚIUNI

A SE CITI INSTRUCȚIUNILE ÎNAINTE DE UTILIZARE, A SE URMA ȘI A SE PĂSTRA ACESTEA PENTRU REFERINȚĂ.

### IMPORTANT:

- Este necesară asamblarea de către un adult. Este necesară o șurubelniță Philips (nu este inclusă).
- A nu se monta/demonta niciodată atunci când bebelușul se află pe covoraș. Aceste operațiuni se vor face doar atunci când bebelușul nu se află în apropiere.
- Nu aduceți nici un fel de modificări acestui produs.
- Nu lăsați niciodată copilul nesupravegheat.
- Nu permiteți bebelușului să se joace cu arcele atunci când ele nu sunt atașate covorașului.
- Nu lăsați niciodată copilul să doarmă în acest produs. Acest produs nu înlocuiește un port-bebe sau un pătuț. În cazul în care copilul adoarme, atunci acesta trebuie așezat într-un port-bebe sau pătuț adecvat.
- **AVERTISMENT:** Îndepărtați toate materialele de ambalare înainte de utilizare.
- Aruncați imediat bateriile uzate. Nu lăsați bateriile noi și uzate la îndemâna copiilor. Solicitați asistență medicală imediată dacă credeți că bateriile au fost înghițite sau plasate în interiorul oricărei părți a corpului.

### Alte informații despre baterie:

- Recomandăm baterii alcaline pentru o durată de viață mai lungă
- Nu amestecați bateriile vechi cu cele noi.
- Nu amestecați baterii alcaline, standard (carbon-zinc) sau reîncărcabile (nichel-cadmiu).
- Bateriile nereîncărcabile nu trebuie reîncărcate.
- Bateriile reîncărcabile trebuie scoase din unitate înainte de a fi încărcate.
- Bateriile reîncărcabile trebuie încărcate numai sub supravegherea unui adult.
- Utilizați numai baterii de același tip sau echivalent, conform recomandărilor.
- Nu amestecați tipuri diferite de baterii sau baterii noi și baterii uzate.
- Bateriile trebuie introduse cu polaritatea corectă.
- Bornele de alimentare nu trebuie scurtcircuitate.
- Verificați dacă toate suprafețele de contact sunt curate și luminoase înainte de a instala bateriile.
- Bateriile trebuie înlocuite numai de către adulți (șurubelnița nu este inclusă).
- Bateriile epuizate trebuie scoase din produs.
- Nu ardeți bateriile. Eliminați bateriile într-un mod sigur și adecvat.
- Instalați baterii noi și reîncercați să utilizați înainte de a apela Relațiile cu consumatorii pentru produse electronice.
- La sfârșitul duratei de viață utile, eliminați produsul/bateriile la un punct de colectare corespunzător.
- Utilizează 3 baterii celule tip buton (1,5 V tip LR44 / AG13), incluse.

### Curățare și depozitare:

1. Instrucțiuni de spălare:
   Îndepărtați elementele din plastic înainte de spălare.

Jucării

Salteluță

2. Nu scufundați alte părți ale produsului în apă.
3. Bateriile se vor scoate în caz de perioade prelungite de depozitare sau atunci când nu folosiți produsul.

Pentru informații privitoare la serviciul pentru clienți, vă rugăm să vizitați site-ul nostru: www.tinylove.com

| Tiny Love | {PRODUCT} Unicorn Wonderlands Developmental Gymini | {NAME} | {DATE} | {TOLERANCE} | |
|---|---|---|---|---|---|
| {ISO} {STANDARDS} | {PART NAME} Instruction sheet 68 | {DESIGN} | EINAV | {UNLESS OTHERWISE SPECIFIED} | |
| | | {DRAWN} | NA | {0-3} | {± 0.02} |
| | | {APP} | YOHAY | {3-15} | {± 0.05} |
| {REVISION} 0D | {PART NO.} E2094IS068 0D | {SCALE} | 1:1 | {15-30} | {± 0.1} |
| | | | | {30-50} | {± 0.2} |
| {SHEET: 2 OF 2} | | | | {50-100} | {± 0.3} |
| | | | | {ANGLES} | {± 0.5} {°} |
| {PAPER SIZE} {W- 655 mm / H- 470mm} | {MARKETING PART NO.} NA | {MATERIAL} | White Paper | {WEIGHT} 80 gr/m^2 | |
| | {STATUS} NA | {FINISH} | NA | {COLOR} BLACK | |